

Municipalité du Canton de Potton

Règlement de zonage Plan de zonage

ANNEXE 1

Légende	
A	Agricole
AFI	Agricole-forestière type 1
AFII	Agricole-forestière type 2
ISM	Îlot sans morcellement (annexe 8)
IM	Îlot avec morcellement (annexe 8)
U	Urbaine
I	Industrielle
RES	Résidentielle
RV	Résidentielle-villégiature
RT	Résidentielle-touristique
OH	Owl's Head
REC	Récréotouristique
RU	Rurale
RF	Rurale forestière
P	Publique
EXT	Extraction
	Station touristique de Owl's Head
	Limite de zone
	Plan d'eau
	Cours d'eau
	Zone d'interdiction aux élevages porcins
	Chemin

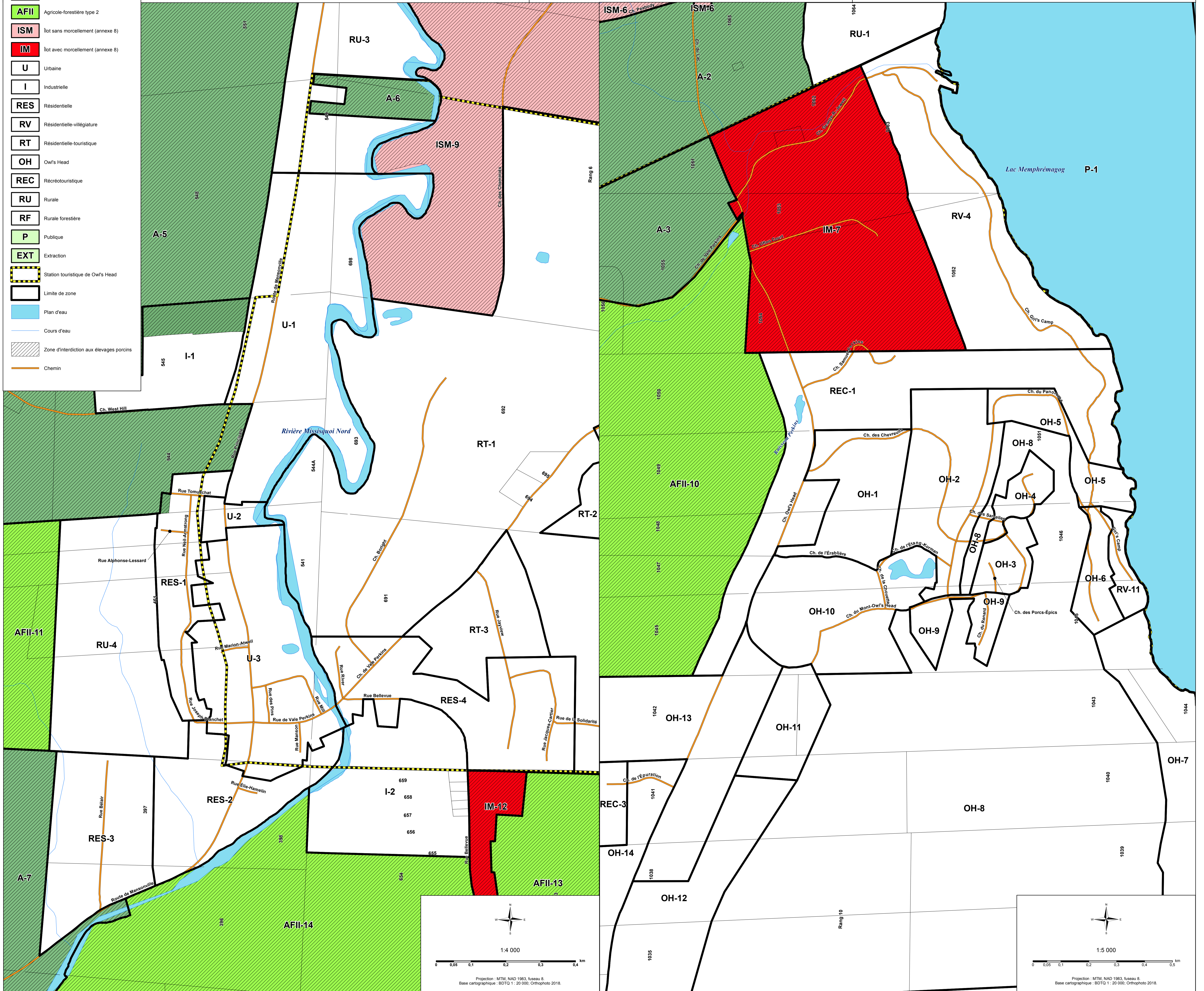

Grille des modifications		
Règlement no : 2001-291-AK	Adopté le : 6 juillet 2015	Entrée en vigueur : 13 août 2015
Règlement no : 2001-291-AU	Adopté le : _____	Entrée en vigueur : _____
Règlement no : _____	Adopté le : _____	Entrée en vigueur : _____
Règlement no : _____	Adopté le : _____	Entrée en vigueur : _____
Règlement no : _____	Adopté le : _____	Entrée en vigueur : _____
Règlement no : _____	Adopté le : _____	Entrée en vigueur : _____

Source :
Ce produit comporte de l'information géographique de base provenant du Gouvernement du Québec
© Gouvernement du Québec, tous droits réservés
Orthophotographie 2000, 2007 et 2013

Faisant partie intégrante du règlement numéro
COPIE CERTIFIÉE CONFORME
DATE _____

Réalisation : MRC de Memphrémagog
26 juin 2019
Correction : _____

Conception : Hugues Thivierge, Urbaniste
Maître : _____
Secrétaire-trésorier : _____

